



NOTAS:

- 1) EL PADRON 42563 m/a es Propiedad del Ministerio de Vivienda Ordenamiento Territorial y Medio Ambiente
- 2) Retiros para edificación: 4mts para todos los padrones
- 3) Existe sobre camino cibel afectacion a 30m.
- 4) No se encontraron antecedentes que indiquen la existencia de servidumbres o afectaciones sobre los padrones involucrados
- 5) Retiro frontal sobre ruta nacional n° 1 de 40 metros.
- 6) Las Cotas estan referidas al Cero Wharton.
- 7) La Cota de Inundabilidad es +6.50 wharton.
- 8) Coordenadas de Cateos Geotecnicos.
  1. X = 4626.90 Y = 5104.19
  2. X = 4762.93 Y = 5107.78
  3. X = 5094.70 Y = 5059.10

Referencias:

- Limite de Padrones
- Afectaciones
- Lineas de Propiedad Existente
- Area de Intervencion

ESCALA 1=1000

20 0 20 40 60

BALIZAMIENTO DE MOJONES

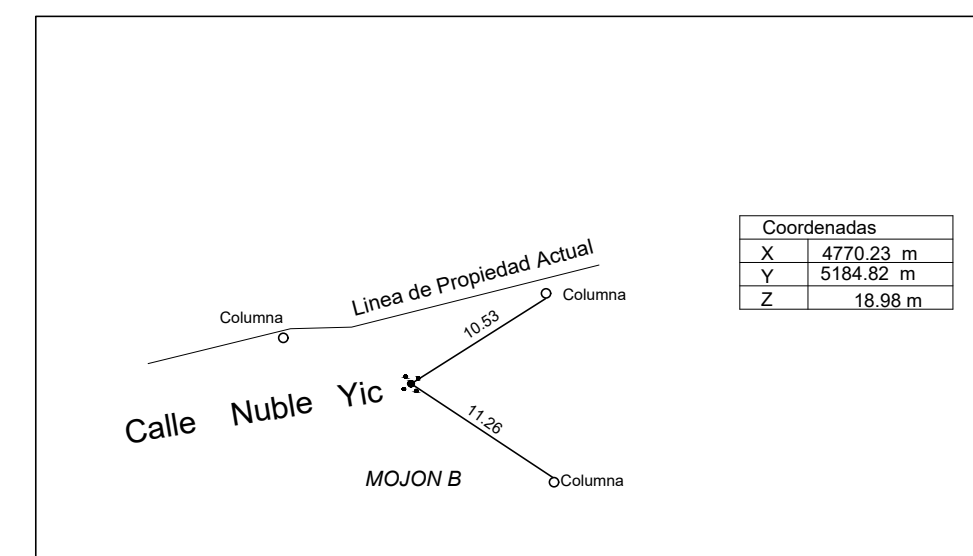
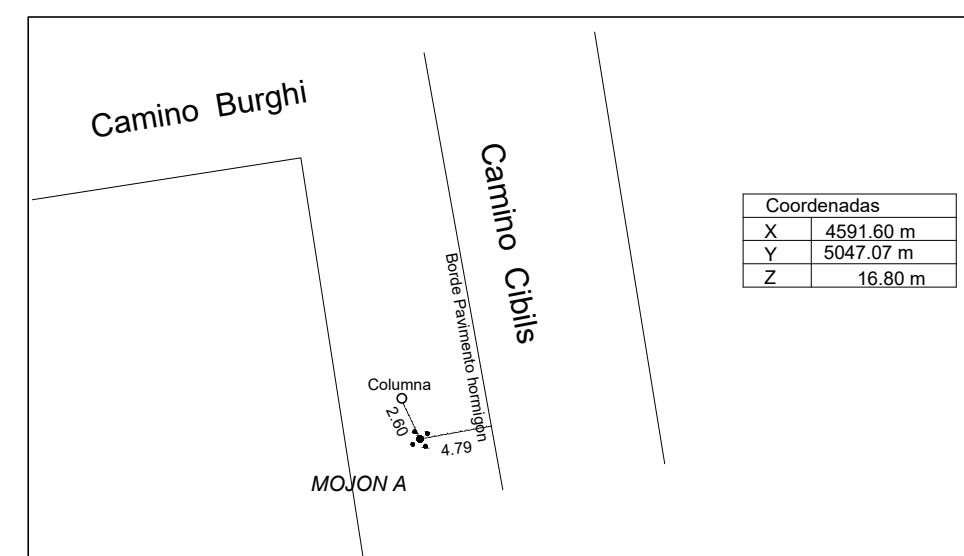

- 5) SISTEMA DE COORDENADAS LOCAL CON LOS SIGUIENTES  
PARAMETROS: a) ELIPSOIDE DE REFERENCIA WGS 84  
b) PROYECCION LOCAL TRANSVERSA MERCATOR.  
c) FALSO ESTE : 5000.00 , FALSO NORTE : 5000.00  
d) MERIDIANO DE CONTACTO : 34°51'18.6" S , 56° 15' 58.43" W